



Direction Départementale des Territoires
du Cantal

**PPR mouvement de terrain
Commune d'Aurillac
Zonage réglementaire**

Rapport DLCF C14LC170

Juin 2016

Echelle : 1/10 000

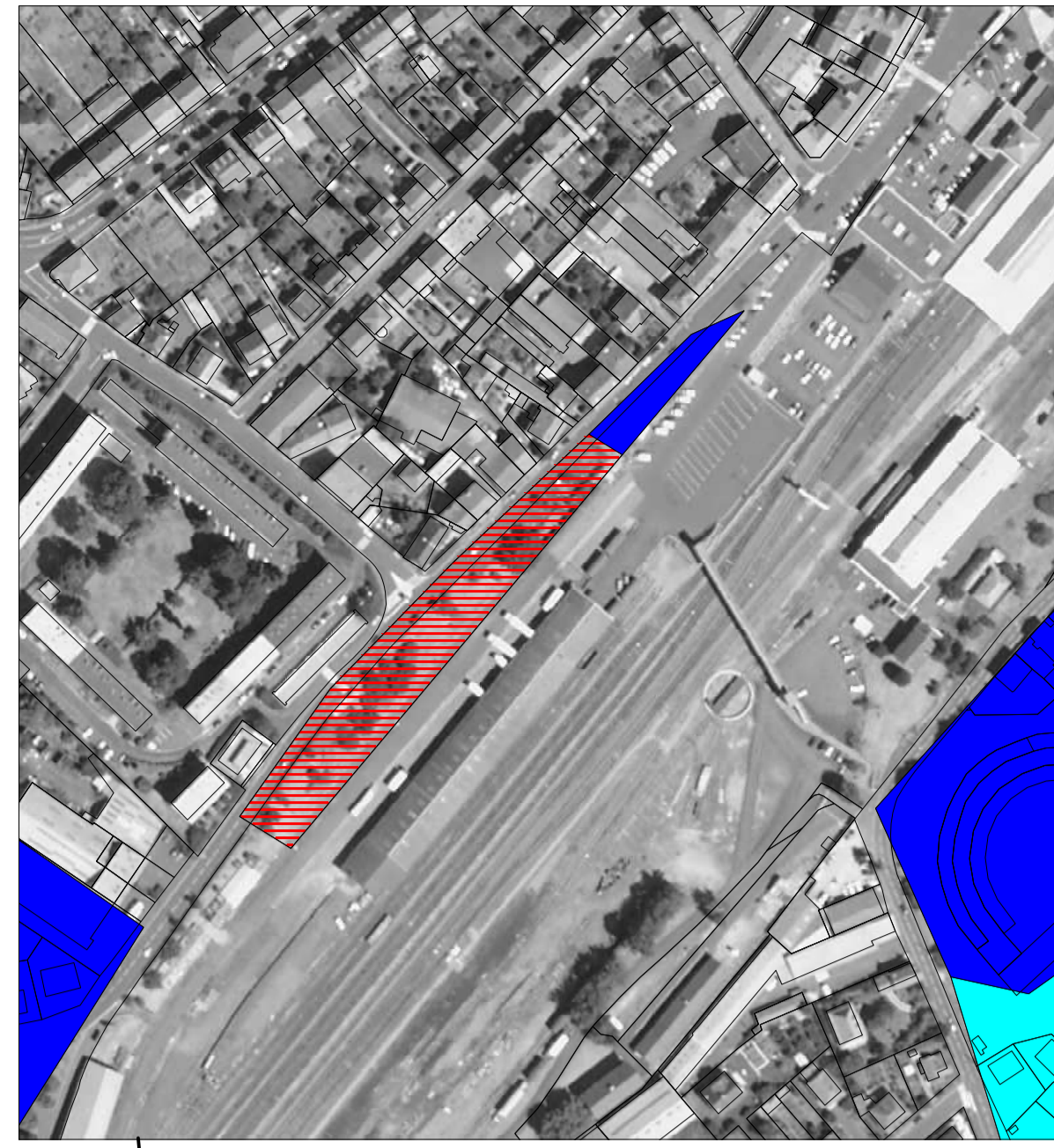

Zoom au 1/2500e

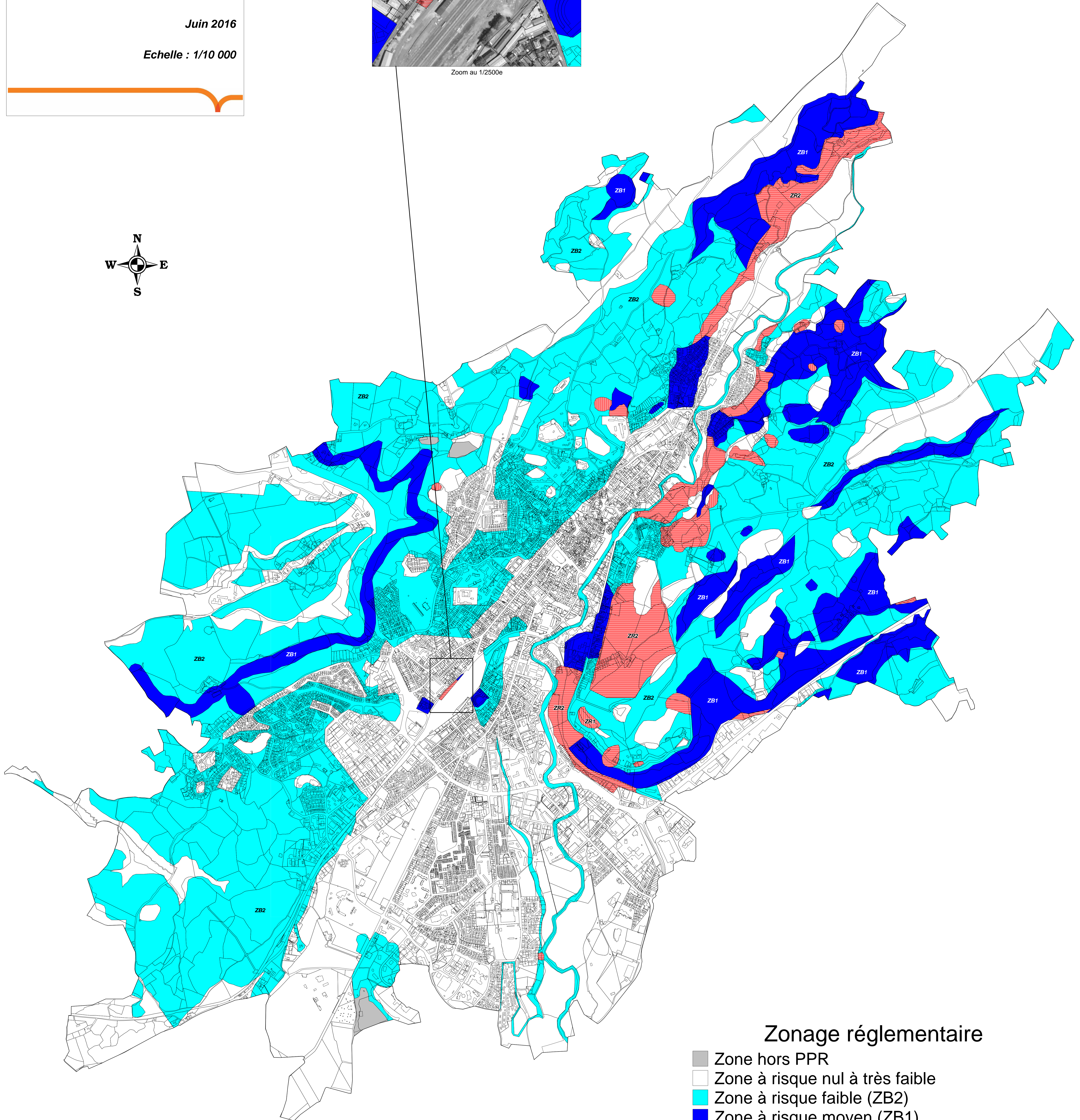
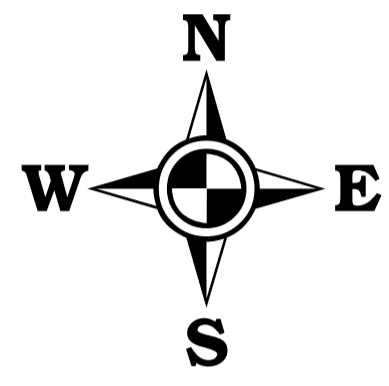

Zonage réglementaire

- Zone hors PPR
- Zone à risque nul à très faible
- Zone à risque faible (ZB2)
- Zone à risque moyen (ZB1)
- Zone à risque fort glissement de terrain (ZR2)
- Zone à risque fort chutes de blocs (ZR1)

